

¿Cómo imprimir la guía de mi envío?



Paso a paso para descargar e imprimir la guía de un envío.

1 Accede a tu cuenta en <https://app.enviospronto.com/>

2 Haz clic en la opción "Mis envíos" dentro del menú.

The screenshot shows the user interface of the Envíos Pronto app. On the left, a sidebar menu is visible with the following items: '\$213.00 MXN Saldo actual', '+ Agendar Envío', '\$ Cotizar envío', '+ Agendar envío', 'Mis envíos' (highlighted with an orange circle), 'Mis recolecciones', 'Dinero de cobranzas', 'Saldo de servicios', 'Envíos nacionales', and 'Herramientas'. The main content area is titled 'Cotizar envío' with a help icon. Below the title, there are input fields for 'Dirección de recepción' (containing 'Sierra Morena 31') and 'Dirección de destino' (with a search button 'Busca la dirección'). At the bottom, there is a section for 'Selecciona el tarifario' with a button 'Selecciona el tarifario'.





3

Esto te llevará a la sección de "Mis Envíos" donde tendrás que ubicar el envío cuya guía quieres descargar e imprimir.

Inicio / Mis Envíos

Mis Envíos



Buscar... Filtrar Exportar excel

Folio	Servicio	Fecha de entrega		
EV2316576001	Anita Pérez - Monte Tolima 305 Int. (5) Francisco Garza Sada 66490 San Nicolás de los Garza Nuevo León - Envío Estandar	12-09-2023	Aprobado	   Imprimir Guía
EV2314891002	Anita Pérez - DEVOLUCION - Sierra Morena 310 Francisco Garza Sada 66490 San Nicolás de los Garza Nuevo León - Envío Estandar	21-08-2023	Cancelado	
EV2314891001	Anita Pérez - DEVOLUCION - Sierra Morena 310 Francisco Garza Sada 66490 San Nicolás de los Garza Nuevo León - Envío Estandar	21-08-2023	Cancelado	
EV2314028001	Anita Pérez - Degollado Sur 531 Int. (Oficina 5) Nuevo Obispado 64040 Monterrey Nuevo León - Envío Estandar	16-08-2023	Entregado	 

4

Una vez ubicado el envío, haz clic en el botón de "Imprimir Guía" con ícono de impresora.

Filtrar Exportar excel

Fecha de entrega			
za Sada	12-09-2023	Aprobado	   Imprimir Guía
ncisco	21-08-2023	Cancelado	
eón -			
ncisco	21-08-2023	Cancelado	
eón -			

5

Se descargará el archivo de tu guía en tu carpeta de descargas o carpeta por default.

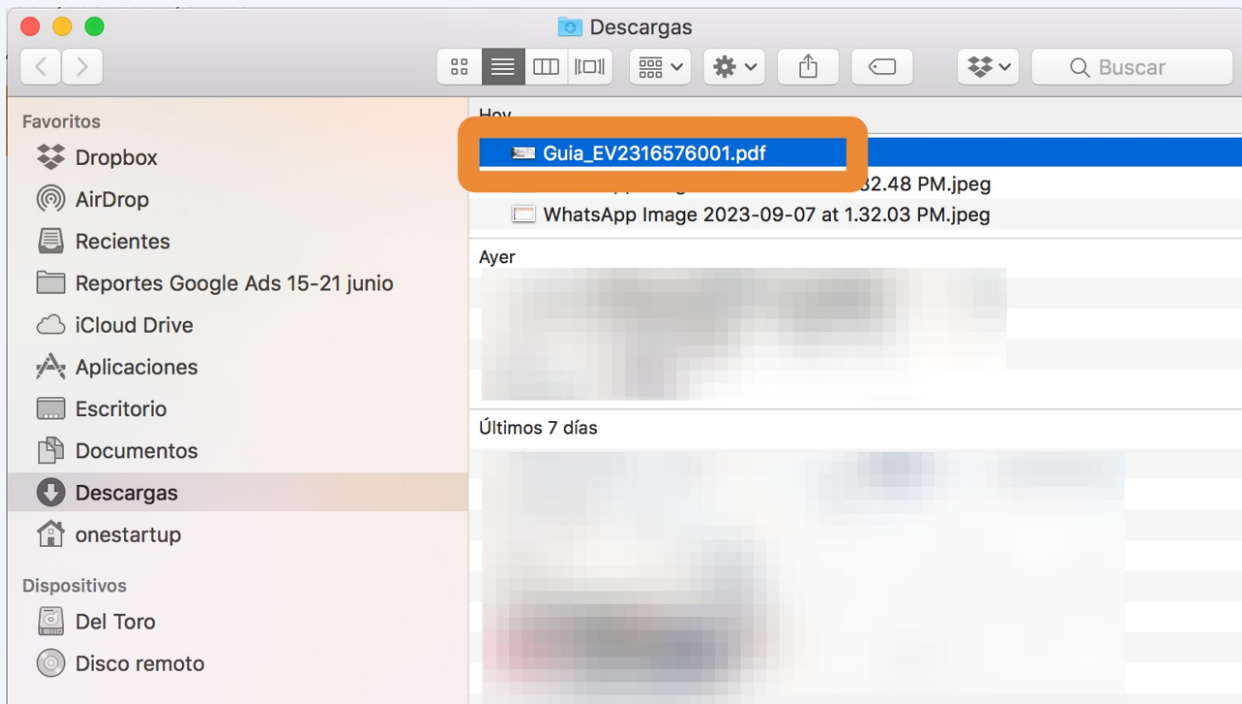

6

Abre el archivo y procede a imprimir el documento en el tamaño de tu preferencia.

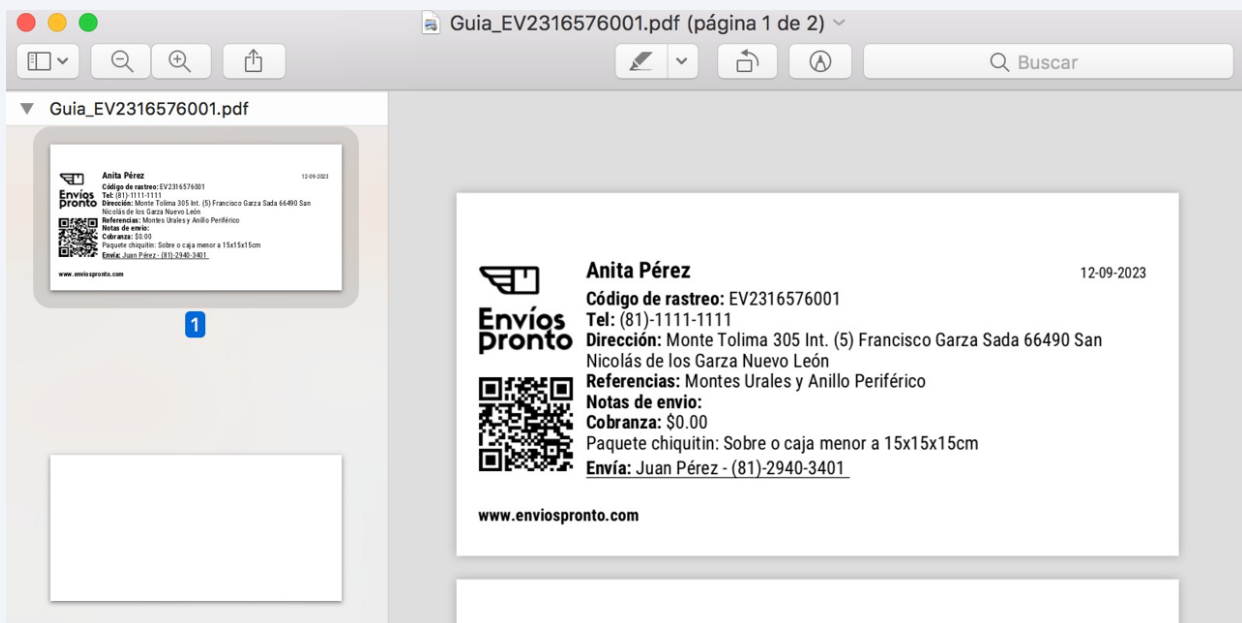

7

¡LISTO! Ahora podrás pegar la guía en tu paquete y así estará correctamente identificado para su recolección y entrega.

